

La Parent'aise
c'est comment ?



Lantriac

La Parent'aise
c'est où ?



Au Pôle enfance
Le Vourzet
43260 Lantriac



Au Pôle Laurent Eynac
2 square des canailles
43150 Le Monastier-sur-Gazeille



04 71 01 14 34

@ laep@mezencloiremeygal.fr

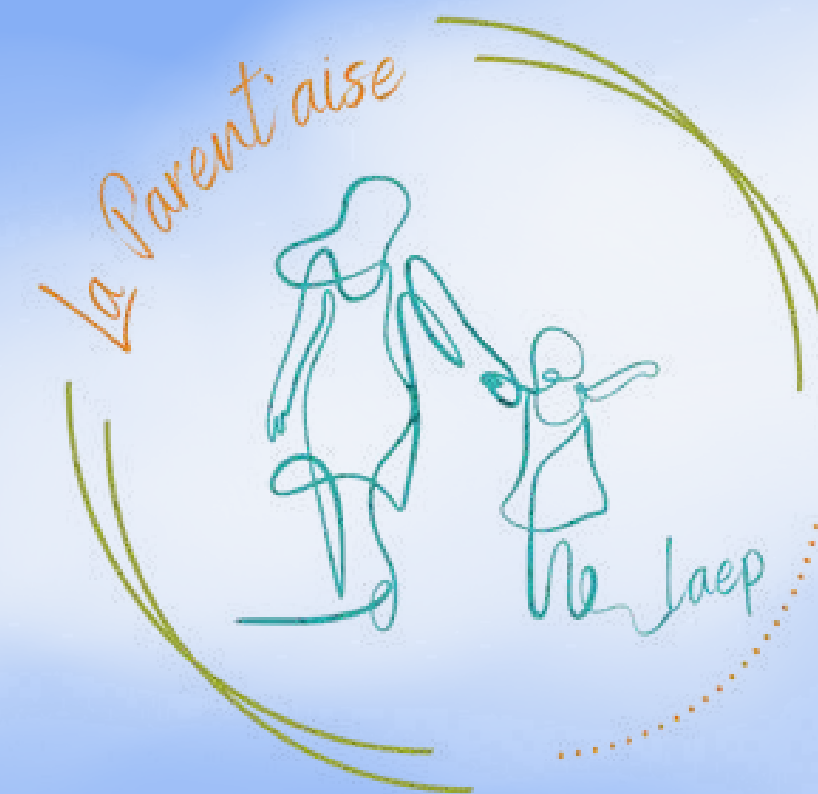

Lieu

Accueil

Enfants

Parents

Le Monastier-sur-Gazeille



Mézenc
Loire
Meygal

La Parent'aise on y vient pour quoi ?

- Rencontrer d'autres enfants et leurs parents.
- Jouer, découvrir, explorer.
- Faire une pause.
- Etre ensemble

La Parent'aise c'est pour qui ?

- Les enfants de moins de 5 ans et leurs parents.
- Les futurs parents et leurs grands parents.
- Ouvert à toutes les familles, gratuit, sans formalité et sans inscription.

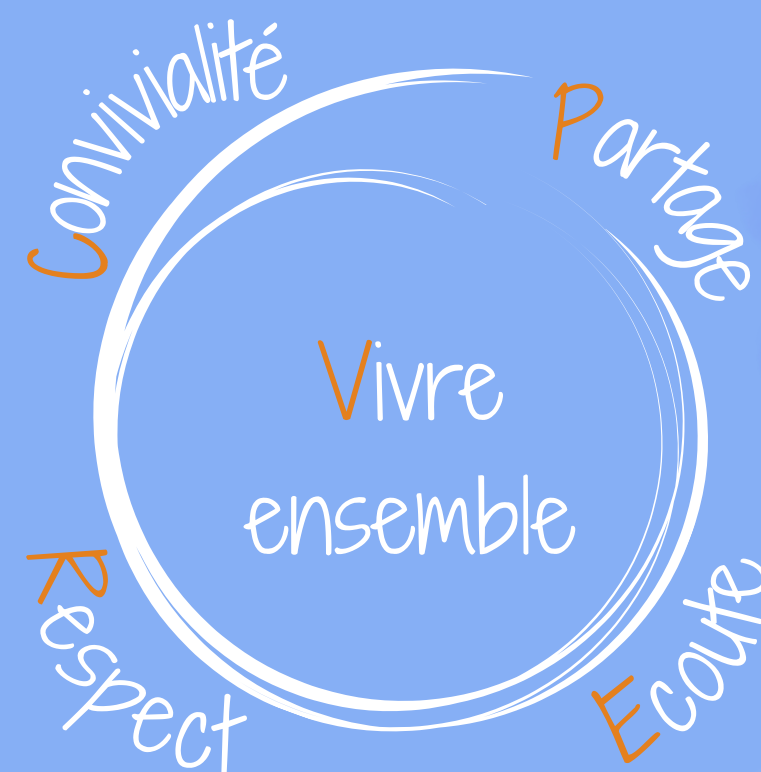

La Parent'aise c'est quand ?

- Les lundis des semaines paires* entre 15h30 et 17h30 à Lantriac.
- Les vendredis des semaines impaires* entre 9h30 et 11h30 au Monastier-sur-Gazeille.

Retrouvez le calendrier
annuel de La
Parent'aise ici



*Hors jours fériés et
vacances de Noël